Datenblatt

LBV 1860

Lichtbandverbinder zur mechanischen Verbindung der Leuchtenserie PLN1x 1860x.xx8x

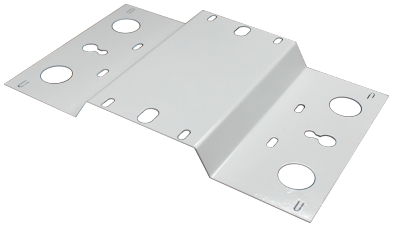

Systembild

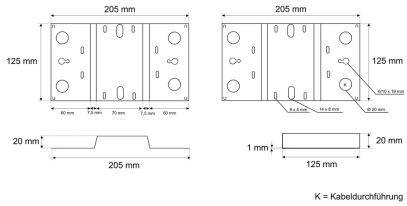

Zubehördaten

Werkstoffe / Maße / Gewichte

Material / Farbe	
Maße	L 190 mm; B 210 mm; H 20 mm;
Gewicht	0,350 kg

Ausschreibungstext

SA LK 4550

Seilabhängung Set 1500 mm (inklusive Anschlussbox in Leuchtenfarbe).
Farbe weiß, ähnlich RAL 9003,
Gewicht 0,149 kg,

Fabrikat: FRISCH-Licht®
Typ: SA LK 4550

Irrtum vorbehalten, Abbildungen können vom Original abweichen. Technische Änderungen behalten wir uns vor. Bei Fragen und Anregungen bitte E-Mail an: lichtplanung@frisch-licht.de